

Kursgebühr: 75,- Euro
Bankverbindung:
Klinikum Memmingen
Sparkasse MM-LI-MN
IBAN: DE 54 7315 0000 0000 2058 15
SWIFT: BYLADEM1MLM
Stichwort: Echo-Seminar Med I

Anmeldung bis spätestens 9. November 2018:
Sekretariat Medizinische Klinik I
E-Mail: med1@klinikum-memmingen.de



Klinikum Memmingen

Lehrkrankenhaus der
Ludwig-Maximilians-Universität München

**11. Memminger
Echokardiographiegrundkurs
Medizinische Klinik I**

Samstag, 24. November 2018

Sponsoren:



Science For A Better Life



Bristol-Myers Squibb



Canon

CANON MEDICAL SYSTEMS



NOVARTIS



Wir danken den Sponsoren der Veranstaltung:

Abbott	(750,-€)
Abiomed	(500,-€)
Amgen	(750,-€)
Bayer HealthCare	(1.000,-€)
Berlin Chemie	(600,-€)
Bristol-Myers Squibb und Pfizer	(1.000,-€)
Canon	(Gerätesponsor)
Novartis	(500,-€)
Orion Pharma	(500,-€)
Vifor Pharma	(500,-€)

Veranstaltungsort:

Klinikum Memmingen
Sozialpädiatrisches Zentrum SPZ ■
Konferenzraum I, 2. Obergeschoss

Die Veranstaltung wurde CME-zertifiziert

Hausanschrift
Bismarckstraße 23
87700 Memmingen

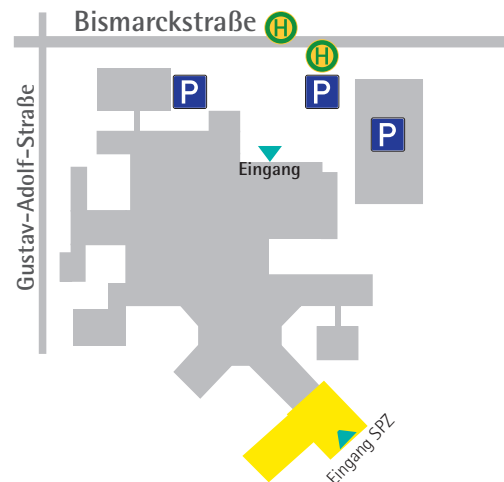

Herausgeber: Klinikum Memmingen.
Stand: September 2018, Druckfehler vorbehalten.



www.klinikum-memmingen.de



Oberarzt Dr. Simon Biesenberger

Oberärztin Dr. Daniela Wimmert-Roidl

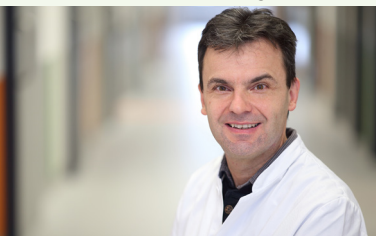

Oberarzt Dr. Marcus Siry



Internist Dr. Johannes Erler

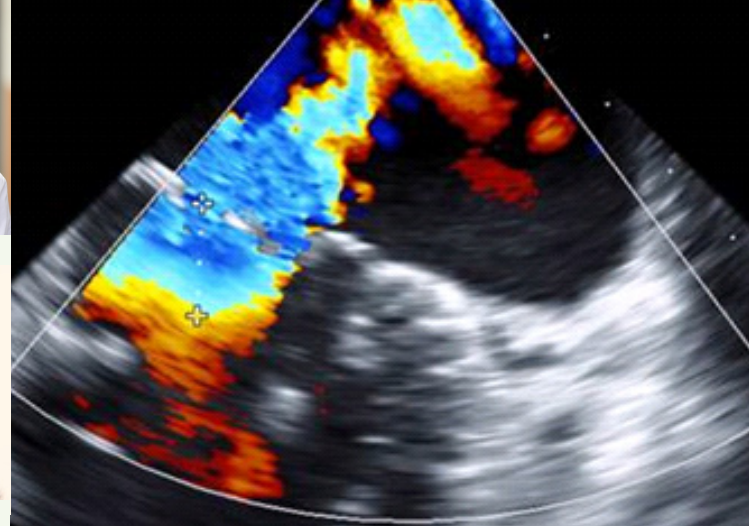

Liebe Kolleginnen und Kollegen,

nach einer durchweg großen Resonanz unserer letzten Echokardiographie-Kurse in den vergangenen Jahren möchten wir diese Veranstaltungsreihe weiterhin jährlich anbieten.

Der aktuelle Kurs ist an Einsteiger adressiert und soll die Grundlagen der Echokardiographie darlegen.

Um Ihnen ein effizientes Lernen zu ermöglichen, legen wir größten Wert auf kleine Gruppen in den praktischen Übungen und erfahrene Tutoren.

Wir hoffen, Ihr Interesse geweckt zu haben und freuen uns auf Ihre Anmeldung.

Mit freundlichen Grüßen

Dr. med. Simon Biesenberger
Dr. med. Daniela Wimmert-Roidl
Dr. med. Marcus Siry

Oberärzte Kardiologie, Medizinische Klinik I,
Klinikum Memmingen

Dr. med. Johannes Erler, Internist, Bad Grönenbach

Referenten

- **Dr. med. Simon Biesenberger**
- **Dr. med. Daniela Wimmert-Roidl**
- **Dr. med. Marcus Siry**

Medizinische Klinik I
Schwerpunkt Kardiologie/Pulmologie/Nephrologie/
Internistische Intensivmedizin
Chefarzt Professor Dr. med. Andreas May
Klinikum Memmingen

- **Dr. med. Johannes Erler**

Gemeinschaftspraxis
Hausärztliche Versorgung
Bad Grönenbach

Programm:

10.00 – 10.05 Uhr
Einführung
(Prof. Dr. med. Andreas May)

10.05 – 10.45 Uhr
Grundlagen, Ein-/Zweidimensionale Echokardiographie,
Schnittebenen, Anatomie
(Dr. med. Johannes Erler)

10.45 – 11.15 Uhr
Der kranke, linke Ventrikel (KMP, ACS)
(Dr. med. Daniela Wimmert-Roidl)

11.15 – 12.45 Uhr
Demonstration einer Standarduntersuchung mit
anschließenden praktischen Übungen

Mittagspause

13.30 – 14.15 Uhr
Farbdopplerechokardiographie - Live case -
(Dr. med. Marcus Siry)

14.15 – 15.30 Uhr
Praktische Übungen

Kaffeepause

15.45 – 16.30 Uhr
Perikarderguss, Rechtsherzbelastung, Mitralklappen-
insuffizienz, Aortenklappenstenose
(Dr. med. Simon Biesenberger)

16.30 – 17.00 Uhr
Praktische Übungen

Circa 17.00 Uhr
Ende der Veranstaltung